Erwachsenenbildung
Bildung für Leben und Freizeit!

Hölloch-Kurzführung mit Höhlenraclette

DATUM 08.11.2025
ZEIT 1 x Sa 17:30 - 20:45
ORT Hölloch Center, 6436 Muotathal

KURSNUMMER
252-4146

KURSLEITUNG
Trekking Team AG

BESCHREIBUNG
Tauchen Sie ein in die faszinierende, unterirdische Höhlenwelt des Höllochs und erleben Sie, was es bedeutet, absoluter Stille zu horchen. Sie erfahren viel Interessantes über die Geschichte des Höllochs, die Höhlenforschung und gewinnen einen ersten Eindruck über eines der grössten Höhlensysteme der Welt. Diese Kurzführung ist genau richtig, wenn Sie zum ersten Mal etwas Höhlenluft schnuppern möchten. Im Anschluss der Führung wird es ein feines Höhlen-Raclette in der speziellen Hölloch-Atmosphäre geben.

Ablauf:
Zur Einstimmung erhalten Sie eine Spezialführung durch das neue Hölloch Center, welches im Frühjahr 2024 eröffnet wurde. Während der anschliessenden knapp 2-stündigen Kurzführung erhalten Sie einen spannenden ersten Einblick in die Welt des Höllochs, welches mit 212 km erforschten Gängen eines der weltweit grössten Höhlensysteme ist. Ein weiterer Höhepunkt ist das Höhlen-Raclette zum Schluss der Tour. Unzählige Kerzen sorgen für eine zauberhafte, stimmungsvolle Atmosphäre und bringen bestimmt auch Ihre Augen zum Leuchten.

KURSZIEL
Erleben Sie einen eindrücklichen Abend im Innern der Erde, erfahren Sie Wissenswertes zur Hölloch-Entstehung und geniessen Sie ein feines Essen.

Erwachsenenbildung
Bildung für Leben und Freizeit!

KOSTEN

KURSPREIS
CHF 97.00

INFOS ZUM PREIS
inkl. diplomierter Höhlenführer SSH, Eintrittsgebühr Hölloch, Helm, Stirnlampe, stimmungsvolle Atmosphäre mit Kerzenlicht und Höhlenmusik, Getränke (Weisswein, Mineralwasser, Tee), Höhlen-Raclette mit Kartoffeln, diverse Beilagen (Silberzwiebeln, Essiggurken, Maiskölbchen, Tomaten)

WEITERE INFORMATIONEN

VORAUSSETZUNG
Mindestalter 5 Jahre. Trittsicherheit erforderlich (ohne Gehilfen).

MITBRINGEN
Trekking- oder Wanderschuhe mit gutem Profil, warme, atmungsaktive Bekleidung. Die Temperatur in der Höhle beträgt 5 Grad.

HINWEIS
Wir bewegen uns im ausgebauten Teil der Höhle, welcher auf einfachen Wegen mit Treppen einfach begehen werden kann. Höhenunterschied ca. 100 Meter. Es ist ohne grosse körperliche Anstrengungen gut zu bewältigen .

DATEN
Sa 08.11.2025 17:30 - 20:45

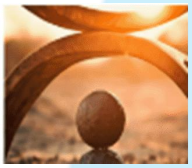

Verein FFS Erwachsenenbildung
Laubstrasse 4 · 6430 Schwyz
T 041 811 67 81 · eb@ffs-schwyz.ch ffs-schwyz.ch/eb